ЧЕТВЕРГ
20 ДЕКАБРЯ 2007г.
№96 (9592)
основана в октябре 1931 г.

Маяк

ГАЗЕТА СЫСЕРТСКОГО РАЙОНА

В НОМЕРЕ:

3 НУЖНЫ ЛИ ЗНАКОМСТВА В ЧАТЕ?
4 ЧТО ПОДАРИТЬ НА НОВЫЙ ГОД
TV программа С 24 ПО 30 ДЕКАБРЯ
+ Гороскоп, погода, купон, и 256 частных объявлений

WWW.34374.RU

И стар, и млад собрались в ГЦД

на праздник, посвященный Дню героев Отечества

Праздник получился! Так считают все, кто пришел в субботу, 15 декабря, в Сысертский городской центр досуга на мероприятие, посвященное Дню героев Отечества.

Напомним: этот праздник установлен в 2007 году, после того, как президент России Владимир Путин внес изменения в закон «О днях воинской славы и памятных датах России». До революции в этот день чествовали всех героев – от простых солдат до главнокомандующих армиями. И не только героев, а всех граждан, проявивших храбрость на поле брани, а также гражданское мужество.

Провели мероприятие по инициативе Сысертской районной общественной организации инвалидов войн в Афганистане и Чечне (войска и там, и там были введены в декабре).

- По поручению правления нашей организации хочу поблагодарить администрацию округа и лично А. И. Рощупкина за проведение праздника. Нашей была только идея, - подчеркнул руководитель организации Николай Николаевич Дейна, - да приглашение артистов из «Арсенала». Основную же работу выполнили службы администрации. Особенно постарались школьники, разносившие приглашения на праздник.

Собрались в городском центре досуга, как говорится, и стар, и млад. Будущие герои, в том числе и самые маленькие, участвовали в турнире по каратэ «Кекусинкай».

(Окончание на 2 стр.)

Коротко

Последнее собрание Думы

18 декабря прошло последнее собрание депутатов Сысертского городского округа. Увы, оно не стало полновесным заседанием, так как из 20 действующих депутатов собрались лишь 13. Не хватило еще одного человека для соблюдения кворума. Кто болеет, кто в командировке, кто не прибыл по неизвестным причинам.

Тем не менее были в повестке вопросы, которые откладывать никак нельзя! Речь о бюджете городского округа. Нужно было внести изменения как в текущий бюджет, так и в бюджет – 2008. От этого зависит нормальное функционирование всей социальной сферы.

Другими важными решениями были вопросы, связанные с организацией местных выборов, которые назначены на 2 марта. Избирательное законодательство для каждой процедуры в подготовке выборов предусматривает четкие сроки.

В общем, по «горящим вопросам» собравшиеся депутаты выслушали докладчиков, а решение Думы будет приниматься опросным путем.

Менее спешные вопросы отложили на 2008 год. Будет ли кворум? Последнее время все чаще встает этот вопрос. Или к концу депутатского срока кто-то устал от своих полномочий?

Кто станет новыми депутатами?

2 марта в Сысерти пройдет сразу четыре уровня выборов. Главное, конечно, вся Россия выбирает президента.

Вместе с этим в Свердловской области обновляется Законодательное собрание. В Областной Думе обновится половина состава (вторую половину мы избрали на четыре года 8 октября 2006 года). Палате Представителей также пришла пора свериться с мнениями избирателей о себе.

Наконец, 2 марта истекает срок полномочий депутатов третьего созыва муниципального звена.

13 декабря Сысертская районная ТИК приняла календарный план по подготовке выборов депутатов Думы городского округа четвертого созыва.

Сейчас формируются окружные избирательные комиссии. Всего у нас район будет поделен на четыре избирательных округа, от каждого из которых в Думу изберут по пять человек.

С 22 декабря начнется выдвижение кандидатов в Сысертскую Городскую Думу. Все желающие должны заявиться до 16 января. И не позднее 18 часов 21 января представить в окружную комиссию пакет документов для регистрации кандидата в депутаты. Еще 10 дней дано избирательной комиссии на проверку документов. Так что, в начале февраля мы увидим полный перечень лиц, претендующих стать муниципальными депутатами. Ну а кого из них выберете вы, «Маяк» сообщит 4 марта.

И. Летемина.

Социальные работники сели за парты

Сегодня, 20 декабря, 14 социальным работникам Центра социального обслуживания населения Сысертского района вручаются удостоверения.

Все они прошли обучение. Социальная работа в том виде, в котором она должна соответствовать современному социально-экономическому состоянию России, еще только складывается. Жизнь вносит в нее постоянные изменения, и социальным работникам необходимо идти в ногу со временем, постоянно учитывая меняющуюся обстановку. А в том, что они необходимы, сомнений не возникает. Профессия «социальный работник» появилась как отзыв на сигнал бедствия. Именно центры социального обслуживания населения помогают смягчить многие беды: нужду, одиночество, стрессы.

Учебу провели преподаватели Уральского института социального образования (филиал РГСУ в Екатеринбурге). Программа ориентирована прежде всего на глубокое изучение человековедческих дисциплин, ведь социальный работник всегда имеет дело с людьми, оказавшимися в трудной жизненной ситуации. Важное место отводилось таким темам, как «Роль и место пожилых людей в демографической структуре современного российского общества», «Основные индикаторы, показатели качества и уровня жизни пожилых людей» и др.

Мы обязательно продолжим сотрудничество с этим институтом.

О. Белоусова,
заведующая Отделением социального обслуживания на дому.

ПОДВОДИМ ИТОГИ КОНКУРСА

Приглашаем участников конкурса «Флаг и герб в жизни гражданина и государства» на подведение итогов в редакцию газеты «Маяк» в понедельник, 24 декабря, в 10 часов.

И стар, и млад собрались в ГЦД

на праздник, посвященный Дню героев Отечества

(Начало на 1 стр.)

Участники Великой Отечественной войны, афганцы, чеченцы, родители погибших в этих войнах парней и все, кто неравнодушен к общественной жизни округа, заполнили большой зал дворца культуры, где прошло торжественное собрание.

Минутой молчания его открыл глава округа А. И. Рощупкин. Вспомнили земляков, погибших во время Великой Отечественной войны и во время войн в Афганистане и Чечне.

Военный комиссар Сысертского района В. А. Плащевой вручил медали Жукова четырем ветеранам боевых действий в Чечне: Виктору Николаевичу Желтову, Антону Анатольевичу Зайцеву, Кириллу Владимировичу Ваулину и Виктору Михайловичу Ческидову. Геннадия Сергеевича Татаринова, служившего в Афганистане, медаль Жукова ждет в военном комиссариате в Сысерти.

Руководитель районной общественной организации инвалидов войн в Афганистане и Чечне Н. Н. Дейна вручил благодарственные письма А. И. Рощупкину, А. Н. Галашеву, Н. В. Кузнецовой, А. Г. Носову, В. И. Данченко и зам. руководителя «Арсенала», Свердловской областной общественной организации инвалидов военных конфликтов, Руслану Миронову – все они внесли большой вклад в подготовку и проведение этого праздника.

Собравшихся поздравляли полковник милиции Есаулков, ветеран Великой Отечественной войны П. Ф. Ушаков, участник боевых действий в Афганистане отец Александр из прихода св. апп. Петра и Павла и многие другие. А между поздравлений звучали песни. О войне, но такие душевные, что многие сидящие в зале не скрывали слез. Эти песни исполняли и школьники (Сысертская школа № 23), и самодеятельные артисты ГЦД, и сами участники боевых действий. Игорь Ушанов, Сергей Лыпов, Виктор Беспалов – все они, оказывается, отлично поют и играют на гитарах.

Очень понравились сысертцам артисты из Краснотурьинска.

- В своем городе мы проводим подобные праздники постоянно и из года в год убеждаемся, что делаем правильно, - сказал, представляя свою группу, ее руководитель Роман Владимирович Бисеров. – Страна, забывающая свою историю, не имеет будущего. На всех встречах мы говорим и о Великой Отечественной войне, и об Афганистане и Чечне. Занимаемся концертной деятельностью, которая тесно переплетается с воспитанием молодежи. А в Чечню ездим не только с концертами, но и с материальной помощью, которую сами собираем.

Завершив концерт, краснотурьинцы подарили диски со своими песнями главе округа А. И. Рощупкину и обещали приехать к нам еще – на День защитников Отечества.

После концерта на площади перед дворцом всех ждали горячая солдатская каша, чай и фронтовые сто граммов. Общение продолжалось.

Л. Рудакова.
Фото автора.

НА СНИМКАХ (слева направо сверху вниз): Антон Зайцев из Щелкуна и Кирилл Ваулин из Сысерти с только что врученными медалями Жукова;

участник боевых действий в Афганистане отец Александр из прихода св. апп. Петра и Павла;

Игорь Гордеев, служивший на таджико-афганской границе, также награжден медалью Жукова;

на сцене – участник боевых действий в Афганистане Игорь Ушанов;

каша уже готова;

нешуточные страсти у будущих защитников Отечества - каратистов;

ветеран боевых действий в Чечне Николай Левченко и его сыновья Сергей и Даниил.

Кто такие Готы, и с чем их едят?

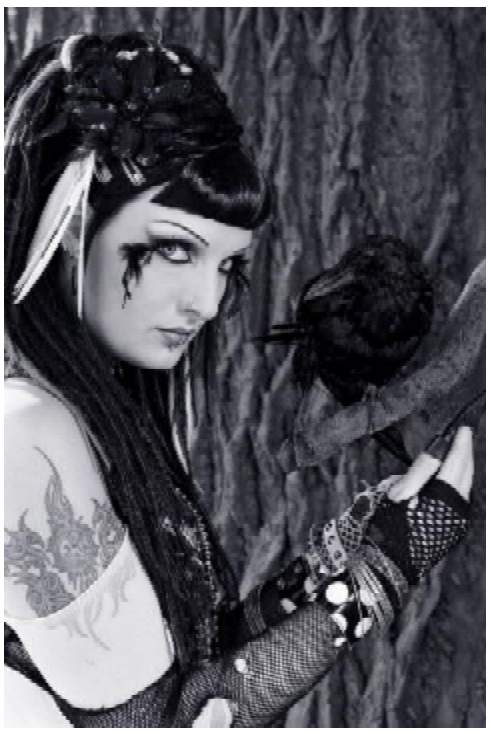

Тихо падает пушистый снег, мягко льется желтый свет фонарей, и среди этой красоты идет по тротуару одинокая девушка. Что же отличает ее от других? Почему именно на ней задерживается взгляд?

Она - вся в черном, с непонятной сумкой за плечом, по ветру развеваются ленты, а лицо – мертвенно-бледное, с ярко-черными глазами. Она идет, печально слушая музыку и изредка бросая взгляды на окружающий мир. Девушка знает, что сейчас появится дома, где родители опять будут ругать ее за слишком мрачный вид, а на следующий день над ней посмеются одноклассники. Кто же это?

Наверняка, вы слышали о такой молодежной субкультуре, как готика.

«Конечно, - фыркнет кто-то, - оденутся в черное и по кладбищу шастают, покой нарушают. Безкультурье сплошное!». Однако, как же многие не правы, слишком строго относясь к этой прекрасной, если всмотреться, культуре.

А зародилась она давно, в 70-е годы прошлого столетия, в Европе. И основана на литературном искусстве, а не на тяжелой рок-музыке (пост-панк), как считают многие. Как раз именно в то время на экранах появляются фильмы о вампирах, молодежь зачитывается романами Брэма Стокера, Анны Райс и других авторов. А когда люди чем-то увлечены – они ищут себе подобных, что их смогли бы понять. Именно так образовались первые группы готов. Вообще само слово «готика» или «Gothic» имело несколько разных обозначений. Это было ироничное и слегка неправильное название направления в архитектуре в Европе. Существовало и дикое германское племя «Готы», сыгравшее значительную роль в истории Германии. «Готическими» стали называться романы о средневековье, крестовых походах. Книги были пронизаны мистицизмом и легендами. Разумеется, ничего общего с реальностью они не имели, но именно в них запестрили вовсю страшные готические замки, оборотни и вампиры, кладбища, храмы и ночные кошмары о погребении заживо. Сюжеты были традиционно мелодраматичными, когда внутренний мир героев раскрывался на фоне изысканного ужаса. И самое интересное, что список «злодеев» литературы (одним из самых популярных из них до сих пор является граф Дракула) стал пополняться именно тогда и благодаря готическим романам. А затем уже и музыка появилась соответствующая – мрачная, с тяжелым текстом, иногда даже давящая на разум.

В России готическая субкультура получила широкое распространение не так давно – в 90-х годах. Но наиболее популярной и заметной она становится в наше время. На улицах все больше людей в черном, афиш мрачноватых оттенков с призывом придти на концерт очередной зарубежной группы.

У людей, не знакомых с готикой близко (а это почти все наши мамы-папы…) сложилось не самое приятное впечатление о «людях в черном». Почему? Потому что они чаще всего видят навязанный СМИ подросткам (а сейчас среди готов они являются большинством) образ мрачности, нелюдимости. Они слушают музыку, гуляют с друзьями по кладбищу, пьют, делают пирсинг и называют себя «дети Смерти». Их можно понять – каждый ищет себе компанию, да чтобы поудивительней была! Каждый хочет выделиться, быть индивидуальностью. И, поэтому, прочитав в журнале о красивых девушках и юношах в черном, они стремятся всячески подражать им. Вот тут-то и свершается зло СМИ, которые передают информацию о ставшей модной субкультуре в слегка искаженном виде. Собрать все молодежные журналы, да сравнить: складывается ощущение, что они соревнуются между собой, кто интереснее напишет. Вместо индивидуальности мы получаем армию похожих друг на друга детей. И их становится все больше и больше. А поспрашивать, то многие и книг–то не читают, и кто такой Брэм Стокер не в курсе. Вообще, если честно, в мире сложилось множество стереотипов и в готике их немало. Например, настоящий гот должен носить только черное, ходить на кладбище, никогда не улыбаться и мечтать о смерти. - Но ведь это далеко не так, - возмущается моя собеседница, попросившая называть ее Розмари. Эта девушка – приверженец «темной культуры». Она живет в Екатеринбурге, закончила УрГУ и теперь получает второе высшее образование. Готикой начала увлекаться давно – еще в школьные годы. - С тех пор много воды утекло – все успела попробовать. И ночные прогулки с друзьями, и месяцы одиночества, непонимание близких и родных. Общалась с людьми-готами из Санкт-Петербурга, с зарубежными завела знакомства, - Розмари поправляет свою длинную, темно-каштановую косу и продолжает, - для истинных готов самое главное - индивидуальность. Многие даже не признают себя «готами». Пожалуй, основная ценность для меня и для моих друзей – это свобода и искусство. Я не представляю свою жизнь без хорошей литературы, красивой музыки. Не всегда одеваюсь в черный цвет, так как одежда не имеет большого значения. Важней всего – душа человека. Готы – это, в первую очередь, романтики. Они не поклоняются смерти, они принимают ее, как должное.

Эта девушка рассказала мне много интересного, и во время разговора часто улыбалась, вспоминая о путешествиях и друзьях. Она выглядела необычно – длинная синяя юбка, расшитая бисером, удобные сапожки с самодельной розочкой, теплый свитер с серебристым отливом, да черно-серебряная лента в косе. Как выяснилось, она хочет стать модельером и поэтому почти всю одежду делает сама.

- То, что творится сейчас, можно назвать лишь «модой». Те детки, что гордо называют себя готами, скупая серебряные украшения, черную одежду и косметику – они повзрослеют и, либо перейдут на новый уровень сознания и перестанут гнаться за модой, либо станут, как все – обычными людьми с их проблемами и радостями. Это неплохо, не нужно в меня камни кидать, говоря, что я ничего не смыслю. У каждого в этой жизни - свой путь. Мой – это умение видеть красоту даже в страшном и непонятном, это жажда романтики и любви, это свобода. Для меня она заключается в умении оставаться собой, а не превращаться в поклонника своей культуры.

Попрощавшись с Розмари, столь любезно ответившей на мои вопросы, отправилась домой и встретила свою подругу – ту самую девушку в черном, что одиноко шла по заснеженному тротуару. Обнялись, спросили друг у друга, как дела, и разошлись. И знаете, сложилось ощущение, что она – такая же, как и я. Просто любимый цвет у нее – черный. А романтику и красоту увидеть и полюбить может каждый, если захочет. Так что, какими бы ни были ваши дети, главное, чтобы каждый из них стал не пустым манекеном, а человеком с интересной и увлекательной судьбой.

Н. Беляева.

ВСЕМИРНАЯ ПАУТИНА: благо или вред

Интернет – это уникальный способ получить практически любую информацию, не выходя из дома. Здесь можно найти необходимую книгу, местонахождение нужной организации, цену на какой-либо электрический прибор в конкретном магазине… Всего не перечислить. Но помимо получения информации Интернет дает еще одну очень хорошую возможность – общение с людьми на расстоянии посредством сети.

Таким образом, можно познакомиться и общаться с людьми из разных городов России или даже зарубежных стран. Простейший способ – зарегистрироваться на каком-либо из чатов, которых сейчас бесчисленное множество. Есть такие и в нашем городе, только здесь преимущественно «обитают» именно сысертчане. Итак, к примеру, войдем на два канала: #bar и #sysert. На первом можно увидеть от десяти до тридцати человек, на втором обычно больше пятидесяти. В основном, это школьники и студенты от 14 до 20 лет. Что же привлекает молодых людей в виртуальном общении? Давайте попробуем разобраться.

Психологи и родители обычно говорят, что к такому способу прибегают те, кто не может по каким-то причинам найти друзей «в реале». Как оказалось, не всегда. Опрос обитателей чатов показал, что большинство посещают канал в основном для того, чтобы пообщаться здесь с друзьями, знакомыми. Ведь не каждый день удается увидеться с ними. А чат – лишь дополнительный способ поддержки отношений с друзьями. «Это мой второй дом. Здесь люди, в которых я уверен и знаю, что если что-то случится они помогут мне, причём безвозмездно», - так отзывается о канале #bar один из его завсегдатаев.

Безусловно, есть среди посетителей виртуального пространства и те, кому действительно не хватает реального общения, у кого нет настоящих друзей. В таком случае подобное общение может как навредить, так и помочь. Многие, благодаря посещению чатов, находят друзей, с которыми позже начинают встречаться вне рамок Интернета и даже находят своих будущих жен и мужей.

Есть каналы, посетители которых довольно часто собираются вместе и гуляют по городу внушительной толпой. Более того, иногда даже отмечают праздники вместе. Это яркий пример того, как благодаря общению по сети люди нашли множество новых друзей.

Однако все может обернуться и по-другому. Человек способен настолько уйти в буквы и цифры на мониторе, что просто забудет о существовании реального мира. И каждый день будет мечтать лишь о том, чтобы как можно скорее добраться до своего электронного друга и запустить возлюбленную программу. Это уже становится чем-то вроде наркотика и напоминает болезнь.

Более широкими возможностями обладает ICQ, известная как «аська». Сегодня на многих предприятиях ее используют вместо телефона. А еще помощью ICQ намного проще найти знакомых из какого-то конкретного города или страны. Если в чате вы общаетесь с тем, кто там присутствует в данный момент, то «аська» позволяет самостоятельно составить список контактов. Для этого достаточно просто ввести город, желаемый возраст, пол и перед вами будет список людей, которые наиболее удовлетворяют вашим требованиям.

Общение с людьми в сети имеет как свои плюсы, так и минусы. Каждый решает для себя сам, чем станет для него посещение чата, «аськи»: смыслом жизни или всего лишь средством дополнительной связи со своими друзьями, близкими.

А. Кокшарова.

Маяк
20 ДЕКАБРЯ 2007 г.

А ЗА ОКНОМ...

	Пт 21.12		Сб 22.12		Вс 23.12		Пн 24.12		Вт 25.12		Ср 26.12		Чт 27.12		Пт 28.12		Сб 29.12	
	Ночь	День	Ночь	День	Ночь	День	Ночь	День	Ночь	День	Ночь	День	Ночь	День	Ночь	День	Ночь	День
°C	-12°	-11°	-13°	-16°	-24°	-23°	-26°	-28°	-26°	-18°	-16°	-14°	-10°	-8°	-8°	-8°	-9°	-8°
mmHg	718	718	719	723	726	729	734	741	743	741	736	735	734	733	733	733	732	731
	Ю 4	Ю 4	СЗ 4	СЗ 4	З 4	З 4	С 4	З 4	З 4	З 4	ЮЗ 4	ЮЗ 4	ЮЗ 7	Ю 7	Ю 7	Ю 7	Ю 4	Ю 7

Предновогодье

Идеи подарков по знакам зодиака

Покупка подарков к празднику - дело приятное, но непростое. Чтобы подарок пришелся по вкусу, надо знать предпочтения, желания, а может быть, даже и мечты того, кому предназначается сюрприз. Впрочем, можно обратиться к гороскопу - и знаки зодиака наверняка вам помогут.

ОВЕН. Вы не можете выбрать подарок для Овна? Нет ничего проще! Купите что-нибудь и заверните в ярко-красную бумагу. Это первое (в принципе, и последнее) правило. Что будет внутри - кактус, самоучитель по языку племени Тумба-Юмба, барабанные палочки, самурайский меч, еженедельник с красивой надписью на обложке: «Что я хочу сделать прямо сейчас?» или "Мерседес" новейшей модели - не столь важно.

ТЕЛЕЦ. Ублажить Тельца нетрудно. Возьмите головку сыра или плитку шоколада и заверните в крупную купюру. Ну, а если этот Бык многое значит в Вашей жизни, подарите ему пылесос новейшей марки (примечание Тельца: я так понимаю, главное здесь «новейшая марка», а не сам пылесос). Тельцу всегда нравятся вещи, основательные на ощупь, на вид, на вкус, на запах. А вот… идеальный подарок! Съедобные фланелевые простыни (ням-ням-ням… со вкусом клубнички, пожалуйста…

БЛИЗНЕЦЫ. Внимание! Дарите им всего понемногу. И если Вы не Дева, Вы сойдете с ума, пока упакуете все эти мелочи. Мелочи! Это главное! Дарите им всякие мелкие пустяки. Зажигалки, сувенирчики, ручки, диски… лишь бы поярче. Этим Вы покорите их, а в долгу они не останутся, это уж точно. Раскрасят Вашу жизнь яркими красками и заразят своей кипучей энергией. Но о спокойствии даже и не мечтайте!

РАК. Да… Сразу и не найдешь того, чего еще нет в его запасах. Все старинное, наверняка, подойдет. Он полюбит Вас навсегда (или по меньшей мере до того момента, когда почему-то сочтет, что Вы им пренебрегли). А в чувствах он точно искренен! Эти сластены любят и съедобные подарки. Пирожки, тортики или пирожные домашнего изготовления - замечательно! Идеальный подарок для Рака во все времена - автомобиль 30-х годов, который не ездит, набитый всякой всячиной из сундуков чьей-то бабушки. Утверждают, что Рак будет просто на вершине блаженства!

ЛЕВ. Важно не то, что Вы ему подарите, а как! Может сойти и полиэтиленовый пакет с бумажными обрезками, если завернуть их в блестящую золотистую бумагу с ярко-красными полосками на сгибах и с большой наклейкой, на которой начертано его имя большими буквами, - и все О'кей. Лев сентиментален, как Рак, и в выходные дни любит делать одно и то же. А попробуйте-ка вот что: подарите ему кресло, похожее не трон, или еще лучше - маленький разборный замок. Самый лучший, чтобы соответствовал его царственному статусу. Попадете в точку! А может, лучший подарок - это признать его царем зверей и предоставлять ему решающий голос в решении всех вопросов?

ДЕВА. Советуем аккуратно завернуть подарок, иначе она будет заранее недовольна тем, что внутри (а может, даже и не захочет развернуть его?). А если хотите позабавиться, оставьте этикетку… Она будет смущена и станет ворчать за то, что Вы ее не сняли! Хотя Девы выглядят очень кроткими, на самом деле внутри бешеные (это правда?) и оценят подарок, который представит их в собственных глазах решительными и свободомыслящими. Но увы, им вечно дарят практичные и скучные вещи. Что поделаешь, такая уж репутация у этого знака зодиака. Поэтому просьба ко всем: подарите же в этом году своим Девам что-нибудь стоящее!

ВЕСЫ. Сладости и цветы - это хорошее начало. Теперь везите их на костюмированный бал, а на обратном пути - в Вашу заваленную подарками квартиру. Говорите им все самое романтичное, что только придет Вам в голову. Приглушенный свет нескольких тысяч свечей, медленная музыка … Весы просто растают, так что Вам срочно понадобится тряпка, чтобы вытирать пол. А лучший подарок для Весов, какой только можно вообразить - это помочь им решить, что подарить остальным. Вы сэкономите Весам много времени.

СКОРПИОН просто обожает подарки, которые может взять домой и развернуть потом (чтобы никто не знал, что ему подарили). Какая таинственная личность! А если Вы подарите скорпиону черные солнцезащитные очки - можете считать, что заработали его пожизненную благодарность. Он любит подарки, которые наделяют человека силой, например акции. Еще он обожает все таинственное и значительное. К примеру, оружие. Так что будьте осторожнее! Может, все-таки обойтись игрушечным водяным пистолетиком?

СТРЕЛЕЦ. Идеальные подарки для жизнелюба-Стрельца можно найти на восточном базаре или в туристическом агентстве. Если поторопиться, Вы еще успеете слетать туда и вернуться обратно с подарком. А еще лучше взять его с собой. Знаете, почему? Билет в одну сторону в любое место, кроме того, где он сейчас находится, на 100% делает его счастливым. Они любят современные вещи, телескопы, книги по философии или с картинками далеких краев (а может, с открытками?). Интересное свойство Стрельца: если ему не понравился подарок, Вы сразу же об этом узнаете. Он объявит на всю комнату: «а у меня уже была эта штука, и я только что от нее избавился!» Спасибо, старина!

КОЗЕРОГ. Давайте присмотрим ему... что-нибудь для офиса. То, что выглядит так, словно стоит целое состояние. Гм-м... Как насчет письменного прибора из орехового дерева с надписью золотыми буквами: «Президенту того-то и того-то...?» Или с уведомлением о пожизненном членстве в чем-нибудь, что имеет слово «исполнительный» в названии? (Вы не зря потратите свои деньги, ибо козероги живут вечно.) Возможно, не так-то легко будет догадаться, понравился ли Козерогу Ваш подарок. Считайте высшей похвалой, если он скажет, что может реально использовать его. Кстати, Козероги тоже любят солнцезащитные очки.

ВОДОЛЕЙ. Отыщите самый странный магазинчик и купите там самую странную вещь, какую только сможете откопать. Заверните ее в бумагу фиолетового или какого-нибудь флуоресцентного цвета... А может, украсить все это еще и звездочками? Бестящими! Он не будет в претензии, если это получится не очень аккуратно (видели Вы когда-нибудь почерк Водолея? Он будет счастлив, если получит что-то, что можно показать, а тем более разделить с другими. Может, зонтик в виде чего-нибудь необычного? Под ним так романтично гулять под дождем… Или вот что: подарите ему подписку на Ваш любимый астрологический журнал.

РЫБЫ. Вы можете взять их с собой в магазин. Попросите, чтобы они сами выбрали себе подарок. К празднику они позабудут об этом, так что будут просто поражены и заявят: «Я и сам не выбрал бы лучше!» Рыбы любят то, что дает пищу воображению: кино, музыку, живопись… Все грубое, громкое, очевидное - не для них. Постарайтесь добыть для Вашей любимой Рыбки что-нибудь для занятий искусством: фотоаппарат или костюм для танцев. А может, краски для рисования? Ужин со свечами - то, что надо. И с классической музыкой, пожалуйста!

ГОРОСКОП
(20 – 27 декабря)

ОВЕН
Вы можете оказаться объектом повышенного внимания. Не позволяйте робости и излишней скромности помешать вам извлечь из этого всю возможную выгоду.

ТЕЛЕЦ
Возможно знакомство с интересными людьми. Жизнь приоткроет перед вами новые перспективы в работе.

БЛИЗНЕЦЫ
Эта неделя принесет всплеск активности в сфере профессиональной деятельности и творческих исканий. Все будет получаться отлично.

РАК
Прекрасная неделя для интеллектуального труда, командировок и путешествий.

ЛЕВ
Успех обязательно придет, но вам необходимо приложить некоторые усилия. Для начала - собраться и направить свою энергию в нужное русло.

ДЕВА
Наступает неделя, довольно удачная в эмоциональном плане. Остерегайтесь чужих советов: не исключено, что их будут давать скрытые недоброжелатели.

ВЕСЫ
На этой неделе постарайтесь смотреть на мир философски. Вас может тревожить внутреннее напряжение, готовое в любой момент вырваться и смести все на своем пути.

СКОРПИОН
Вам придется бороться за укрепление авторитета. Будет необходимо доказывать, что вы способны преодолевать любые трудности. Старайтесь не вступать в конфликты.

СТРЕЛЕЦ
Желательно не преодолевать бурные пороги, а спокойно плыть по реке, или быть в тихой заводи. Стоит держаться подальше от авантюрных историй.

КОЗЕРОГ
Неделя достаточно спокойная, поэтому лучше посвятить ее отдыху, не усложняя ситуацию. Не стоит менять свой привычный образ жизни.

ВОДОЛЕЙ
На этой неделе можно вздохнуть с облегчением: все встает на свои места, и дела, похоже, налаживаются. Принимайте интересные предложения - это сможет изменить вашу жизнь.

РЫБЫ
На этой неделе желательно посвятить достаточно времени установлению новых знакомств и отношений с влиятельными людьми. Стоит сконцентрироваться на главном, отбросив все второстепенное.

Купля, продажа, обмен недвижимости
на ваших условиях.
ОФОРМЛЕНИЕ ЗЕМЛИ
В СОБСТВЕННОСТЬ.
Тел. 8-906-802-87-87.

НЕДВИЖИМОСТЬ

Продаю

Квартиры...

■ **4-комнатную квартиру** в Сысерти, в доме ППЖТ, 3 этаж, 80 кв.м., все комнаты изолированы. Или меняю на 2-комнатную квартиру с доплатой 1100 тыс. руб. Ваши предложения. Тел. 8-912-260-66-09.

■ **Срочно 4-комнатную квартиру** в п. Двуреченск, 57,1 кв.м., возможно под офис. КУПЛЮ **дом, земельный участок** под строительство. Тел. 8-912-62-89-849, (343)216-10-92.

■ **4-комнатную квартиру** в Сысерти по ул. Тимирязева, 4, 3 этаж. Цена 2.900.000 руб. Тел. 8-912-260-66-09.

■ **4-комнатную квартиру** в центре Сысерти, 5 этаж, 64 кв.м. Окна выходят на южную сторону. Хорошие соседи. Цена 2.600.000 руб. Тел. 8-912-237-70-07.

■ **4-комнатную квартиру** в Сысерти, в микрорайоне, 4 этаж. Цена 3,2 млн. руб. Тел. 8-904-38-023-21.

■ **3-комнатную квартиру** в Екатеринбурге, район юго-западный, 3/9 этаж. Или меняю на квартиру в Сысерти, на первом этаже, под магазин в центре или на сам магазин. Тел. 8-908-923-58-95.

■ **3-комнатную квартиру** в центре Сысерти, у/п, 3 этаж, евроремонт, стеклопакеты, пол ламинат, встроенная мебель, сейф-двери. Тел. 6-14-25, 8-904-986-19-12.

■ **3-комнатную квартиру,** 3/3, 78,2/53,5/10,5 кв.м., рядом лес, река. Тел. 8-909-019-34-76.

■ **3-комнатную квартиру** в центре, у/п, теплая, ремонт, балкон застеклен, двойная дверь, кабельное телевидение, интернет, домофон, в собственности, во дворе детская площадка. Тел. 8-905-809-68-23.

■ **3-комнатную квартиру** в Сысерти в микрорайоне, у/п, 2 этаж, 66 кв.м., 2 балкона. Цена 2.600.000 руб. Торг. Тел. 8-912-237-70-07.

■ **3-комнатную п/б квартиру** в Сысерти, 2 этаж в 2-этажном доме, общая площадь 67 кв. м. Тел. 8-908-915-28-82.

■ **Срочно 3-комнатную квартиру** в с. Кашино, 3 этаж, 62 кв.м. Тел. 8-912-619-24-16.

■ **3-комнатную квартиру** в центре Сысерти, на 5 этаже, 56 кв. м. Тел. 8-912-237-70-07.

■ **3-комнатную квартиру** в Реже (6 участок), 1 этаж и **полдома** в с. Арамашка Режевского района, 66 кв.м., земельный участок 4 сотки. Тел. 8-922-222-10-22.

■ **3-комнатную квартиру** в микрорайоне. Тел. 8-912-23-03-663.

■ **3-комнатную квартиру** в п. Двуреченск, в панельном доме, 1/2 этаж, площадь 58/38/8. Цена 2.100.000 руб. Тел. 8-906-802-87-87.

■ **Срочно 3-комнатную неблагоустроенную квартиру** в Сысерти по ул. Большевиков, 18, 2 этаж, общая площадь 67 кв.м. Цена 1.550.000 руб. Тел. 8-904-541-82-66.

■ **2-комнатную квартиру** в центре Сысерти по ул. Коммуны, 30, 2 этаж, в хорошем состоянии, балкон застеклен, домофон, площадь 43,2/28/6. Цена 1.750.000 руб. Тел. 8-904-541-82-66.

■ **2-комнатную квартиру** в центре Сысерти по ул. Р. Люксембург, 58, 1 этаж, под магазин. Тел. 8-912-260-66-09.

■ **Срочно 2-комнатную квартиру** в центре Сысерти. Документы готовы. Цена 2.100.000 руб. Тел. 8-912-24-96-766, Алена.

■ **2-комнатную квартиру** в центре Сысерти, 43 кв.м., 5 этаж, чистая продажа. Агентствам не беспокоить. Цена 1900000 руб. Торг. Тел. 8-912-24-83-720.

■ **2-комнатную квартиру** в Сысерти по ул. Р. Люксембург, 49, 1/5, площадь 46/27/8, газовая колонка, изолированные комнаты, перепланировка узаконена, домофон. Или поменяю на 2 комнаты. Тел. 8-904-541-82-66.

■ **2-комнатную квартиру** в Сысерти по ул. Орджоникидзе, 46, 5/3 этаж, 47/29/6, комнаты изолированные. Цена 2.030.000 руб. Тел. 8-912-287-75-27.

■ **2-комнатную квартиру** в Сысерти по ул. Коммуны, 30, 2 этаж, газовая колонка, 43/28/6, домофон, застекленный балкон. Цена 1.700.000 руб. Тел. 8-912-260-66-09.

■ **Срочно 2-комнатную квартиру** в Сысерти по ул. К. Маркса, 63, 5 этаж, 43,2 кв.м., цена 1.700.000 руб. Собственник. Тел. 8-912-24-83-720.

■ **2-комнатную квартиру** в Сысерти по ул. Орджоникидзе, 58, 1 этаж, можно под офис или магазин, 47 кв.м. Тел. 8-912-260-66-09.

■ **Срочно 2-комнатную квартиру** в центре Сысерти по ул. Красноармейская, 40. Ремонт, сейф-дверь, домофон, 43,2/29,1/5,8. Цена 2.250.000 руб. Тел. 8-912-630-60-01, Алексей.

■ **2-комнатную квартиру** в п. Октябрьский, 2 этаж, комнаты выходят на обе стороны. Цена 1.500.000 руб. Тел. 8-905-803-22-89.

■ **2-комнатную квартиру** в п. Октябрьский, 86,6 кв.м., большая ванна, туалет, кладовка и кухня, подъезд закрывается. Тел. 8-905-803-22-89.

■ **2-комнатную квартиру** в микрорайоне, 1 этаж, комнаты изолированы, телефон, домофон, санузел раздельно. Цена 1,850 тыс. руб. Тел. 6-51-10, 8-963-039-49-04.

■ **Срочно 2-комнатную квартиру** в центре, б/у, 4 этаж. Тел. 8-909-700-79-56.

■ **2-комнатную квартиру** в центре, евроремонт, стеклопакеты, сейф-двери, домофон, водонагреватель 100 литров, тихий двор. Тел. 8-905-809-68-23.

■ **1-комнатную квартиру** в центре Сысерти, 4 этаж, перепланировка, стеклопакеты, домофон. Цена 1.400.000 руб. Тел. 8-903-685-16-87.

■ **Срочно 1-комнатную квартиру,** б/у, 4 этаж. Тел. 8-909-700-79-56.

■ **1-комнатную квартиру** в г. Екатеринбурге. Или меняю на дом в Сысерти. Тел. 8-922-22-42-797, 7-38-87.

■ **1-комнатную квартиру** в Сысерти, у/п, с лоджией. Цена 1.600.000 руб. Тел. 8-905-803-22-89.

■ **Срочно 1-комнатную квартиру** в центре Сысерти, в девятиэтажном доме. Цена 1.300.000 руб. Тел. 8-902-263-18-16.

■ **1-комнатную квартиру** в п. Двуреченск, ул. Озерная, 8-45, 2 этаж, 29/15,6/6,3, ч/п. Тел. 8-912-260-66-09.

■ **1-комнатную квартиру** в Сысерти по ул. К. Маркса, 83, 4 этаж, домофон, чистый подъезд. Цена 1.450.000 руб. Тел. 8-908-905-25-11.

■ **1-комнатную квартиру** в п. Двуреченск, ул. Озерная, 45, 2 этаж, б/у. Цена 1.280.000 руб. Тел. 8-912-260-66-09.

■ **Срочно 1-комнатную квартиру** в центре Сысерти по ул. Орджоникидзе, 39, 9 этаж. Цена 1.300.000 руб. Тел. 8-912-630-60-01, Алексей.

■ **1-комнатную квартиру** в центре Сысерти, 3 этаж, газовая колонка, окна во двор. Тел. 8-904-980-11-12.

■ **1-комнатную квартиру** в центре, у/п, 6/9, 34/17/8. Цена 1650 тыс. руб. Тел. 8-906-814-61-31.

■ **2 комнаты** в 3-комнатной квартире в Сысерти, на первом этаже. Тел. 8-905-80-32-288.

Дома...

■ **Коттедж** в с. Ключи, 260 кв.м., без внутренней отделки, 30 соток земли, все коммуникации, 2 этажа + цоколь, баня, гараж на 2 авто, цена 7.500.000 руб. Тел. 8-912-61-31-021.

■ **Коттедж** в с. Ключи, готовый к проживанию, 135 кв.м., 2 этажа, земельный участок 16 соток, гараж. Цена 4,75 млн. руб. Тел. 8-912-61-31-021.

■ **Коттедж** в с. Кашино, под чистовую отделку, желтый кирпич, 160 кв.м., вода, газ, электричество, выгреб, 12 соток земли, тупиковая улица, цена 6.300.000 руб. Тел. 8-912-61-31-021.

■ **Коттедж** в д. Кадниково, 260 кв.м., под чистовую отделку, 2 этажа + цоколь, все коммуникации, баня, бассейн, гараж на 2 авто, на горке, цена 8.500.000 руб. Тел. 8-912-61-31-021.

■ **Коттедж** в Сысерти, 190 кв.м., два этажа + цоколь, паровое отопление, теплый пол на всех этажах, центральный водопровод, участок 6 соток, новая баня 5,5х5,5, отапливаемая газом. Готов под внутреннюю отделку. Цена 8.300.000 руб., торг. Тел. 8-922-209-23-10, Андрей.

■ **Маленький домик** в центре Сысерти, новая баня 5х6, беседка, участок разработан, 8 соток, цена 2.000.000 руб. Тел. 8-912-61-31-021.

■ **Жилой коттедж** в Сысерти, 100 кв.м., 1 этаж, 10 соток земли, все коммуникации, баня, на горке, рядом лес, цена 8.000.000 руб. Тел. 8-912-61-31-021.

■ **Жилой бревенчатый дом** в Сысерти, 35 кв.м., печное отопление, газ по фасаду, на земельном участке 7 соток. Цена 1.200.000 руб. Тел. 8-906-802-87-87.

■ **Дом** (брус) в п. В. Сысерть, 150 кв.м., 2 этажа, газ заведен в дом, 6 комнат + кухня, на земельном участке 17 соток. Цена 3.500.00 руб. Тел. 8-906-802-87-87.

■ **Коттедж** в Сысерти, 150 кв.м., под чистовую отделку, на участке сосны, элитная тупиковая улица, свой выход в лес. Цена 8.900.000 руб. Тел. 8-912-61-31-021.

■ **Жилой благоустроенный дом** в Сысерти, 65 кв.м., 3 комнаты, кухня, санузел, 6 соток, разработан, беседка. Цена 3.300.000 руб. Тел. 8-912-61-31-021.

■ **Деревянный дом** в центре Сысерти, все коммуникации, 90 кв.м., 2 входа, можно на 2 семьи, 8,5 соток, баня. Тел. 8-912-260-66-09.

■ **Коттедж** в Сысерти, 1 этаж, 120 кв.м., под чистовую отделку, участок 8 соток, есть баня, все коммуникации. Тел. 8-222-141-23-07.

■ **Коттедж** в Сысерти по ул. Р. Люксембург, 2 этажа, 250 кв.м., готов к проживанию, участок 13 соток. Цена 11 млн. руб. Тел. 8-950-65-24-776.

■ **Дом** в Сысерти, 150 м от Сысертского пруда, газовое отопление, возможен центральный водопровод, участок 10 соток в собственности, хорошее место для строительства. Цена 2.800.000 руб. Тел. 8-908-905-25-11.

■ **Жилой дом** в Сысерти, две комнаты, кухня, прихожая, газовое отопление, участок 7 соток. Цена 1.700.000 руб. Тел. 8-908-905-25-11.

■ **Коттедж** в Сысерти, под коммерческое использование, 600 кв.м., все коммуникации. Тел. 8-912-619-24-16.

■ **Жилой дом** в Сысерти, 55 кв.м., 2 комнаты, кухня, есть баня, участок 13 соток. Цена 2,4 млн. руб. Тел. 8-950-65-24-776.

■ **Коттедж новый** в Сысерти, район п/л «Орленок», 463 кв.м., 2 этажа, гараж на 2 авто, готов к проживанию, участок 23 сотки. Тел. 8-950-65-24-776.

■ **Коттедж** в п. В. Сысерть, 400 кв.м., частично нужна чистовая отделка, участок 20 соток, район элитной застройки. Тел. 8-950-65-24-776.

■ **Жилой дом** в с. Щелкун, 2 комнаты, кухня, участок 13 соток. Цена 1.500.000 руб. Тел. 8-950-65-24-776.

■ **Коттедж** в п. В. Сысерть, 170 кв.м., 2 этажа, участок 20 соток, баня, гараж, ландшафтный дизайн, хорошая дорога, рядом лес. Тел. 8-912-619-24-16.

■ **Коттедж** в Сысерти, 2 этажа, площадь 110 кв.м., баня, участок 10 соток, коммуникации рядом. Цена 5 млн. руб. Тел. 8-912-619-24-16.

■ **Коттедж** в п. В. Сысерть, 120 кв.м., полностью готов к проживанию, меблирован, банный комплекс с комнатой отдыха, гараж на два авто, ландшафтный дизайн, земельный участок граничит с рекой. Цена 20 млн. руб. Тел. 8-912-266-28-15.

■ **Кирпичный дом** на Московской горке в Сысерти, 100 кв.м., 2 комнаты + кухня, большая ванная комната, отапливаемый гараж, земельный участок разработан, 10 соток. Цена 4.250.000 руб. Тел. 8-912-266-28-15.

■ **Коттедж** в с. Кашино, без внутренней отделки, 250 кв.м., электричество, газ, скважина, кровля металлочерепица, стеклопакеты, баня по ключ, земельный участок 19 соток. Тел. 8-912-266-28-15.

■ **Жилой бревенчатый дом** в Сысерти, 50 кв.м., участок 14 соток, баня. Цена 2,2 млн. руб. Тел. 8-912-656-44-22.

■ **Жилой дом** в Сысерти, с печным отоплением, 3 комнаты, электричество, газ по фасаду, летний водопровод, земельный участок 9 соток граничит с лесным массивом, хорошая дорога. Цена 2.000.000 руб. Тел. 8-909-009-69-70.

■ **Уютный бревенчатый дом** в Сысерти, 90 кв.м., высокие потолки, большие окна, светлые комнаты, баня, земельный участок 6 соток, недалеко лес. Тел. 8-909-009-69-70.

■ **Жилой дом** в Сысерти, 32 кв.м., 2 комнаты + кухня, веранда, баня, подвал, земельный участок 6 соток, коммуникации рядом. Цена 1.800.000 руб. Тел. 8-922-21-76-342.

■ **Дом** в Сысерти, 35 кв.м., недалеко от водоема, земельный участок 6 соток. Цена 2 млн. руб. Тел. 8-922-21-76-342.

■ **Дом** в Сысерти, район Поварни, 35 кв.м., участок 7,2 сотки, плодоносящий сад, газ, водопровод рядом. Или меняю. Ипотека. Тел. 8-904-161-59-81.

■ **Дом** в Сысерти, 62 кв.м., участок 12 соток, водопровод в доме, центральная канализация рядом, на горке, до пруда 400 м. Тел. 8-904-161-59-81.

■ **Коттедж,** 120 кв.м., участок 7 соток, все коммуникации, без чистовой отделки, цена 5,7 млн. руб. Ипотека. Тел. 8-904-161-59-81.

■ **Дом**, 35 кв.м., участок 9 соток, все коммуникации, баня, асфальтированная дорога. Тел. 8-904-161-59-81.

■ **Новый коттедж** в с. Кашино, 130 кв.м., под чистовую отделку, все коммуникации, земельный участок 10 соток, граничит с лесом. Тел. 8-912-215-22-11.

■ **Новый коттедж** в Сысерти, 140 кв.м., готовый к проживанию, все коммуникации, баня, гараж на 2 авто, ландшафтный дизайн земельного участка 15 соток, хорошая дорога, красивый вид из окна. Цена 9 млн. руб. Тел. 8-912-237-70-07.

■ **Газифицированный дом** в Сысерти, 80 кв.м., в отличном состоянии. Высокие потолки, большие окна, участок 12 соток. Цена 4 млн. руб., торг. Тел. 8-912-237-70-07.

■ **Дом** в Сысерти недалеко от центра, благоустроенный, земельный участок 6,5 соток. Тел. 8-912-215-22-11.

Магазин «ВЛАД»
предлагает вам
на Новый год
ОВОЩИ И ФРУКТЫ
по низким ценам
оптом и в розницу!
г. Сысерть,
ул. К. Либкнехта, 66.

ТД "Мебель"
Поздравляет жителей Сысерти и Сысертского района с наступающим Новым годом!
Приглашаем посетить наш магазин.
Всем покупателям СКИДКА 5% в подарок.
г. Сысерть, ул. Трактовая, 2а
(бывший «Эльдорадо»). Тел. 8(34374)6-87-86.

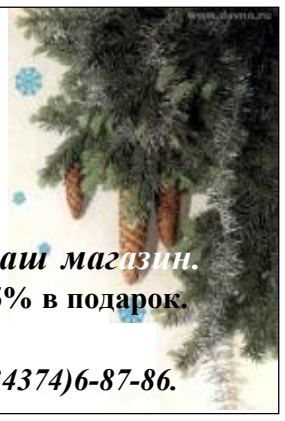

Начинай подготовку сейчас - поступай летом!

Курсы по обществознанию и русскому языку
♦ Систематизация знаний
♦ Выявление и устранение пробелов
Навыки работы с различными тестами

«Зимняя Школа Абитуриента»
Определение уровня и качества подготовки к экзаменам, помощь в профессиональном самоопределении

Наш адрес: г. Екатеринбург, 8 Марта, 75, факультет социологии УрГПУ. офис 513
Тел: 257-34-80 8-908-639-81-24

Обследование состояния здоровья всего организма
ЦЕНТР НОВЕЙШИХ КОМПЬЮТЕРНЫХ ИССЛЕДОВАНИЙ
Московский медицинский центр телемониторинга
24 декабря с 9.00 в ДК п. Бобровский, запись на вахте.
Обследование за 15 мин., на компьютере (проводится по сорока точкам пальцев рук и ног). Назначаются высокоэффективные фитопрепараты, ведение клиента по компьютеру до выздоровления.
Рекомендации по устранению проблем:
**бесплодие, как родить и вырастить здорового ребенка, оздоровление детей.*
**импотенция, простатит, аденома.*
**фиброма, миома, мастопатия, аднексит и пр.*
**сердечно-сосудистые заболевания, гипертония, инфаркт миокарда, инсульт.*
**сахарный диабет, заболевания щитовидной железы.*
**псориаз, нейродермит, диатез.*
**аллергии, бронхиальная астма. МНОГОЕ ДРУГОЕ!*
г. Москва. Сертификат № 5792090. Лицензия № 15672, 7141
Запись по телефону: 8-922-117-58-23.

■ **Деревянный дом** в Сысерти, 60 кв.м., все коммуникации, участок 7 соток, рядом с речкой. Тел. 8-912-619-24-16.

■ **Бревенчатый дом** в Сысерти, 30 кв. м., печное отопление, вода в доме, огород 4 сотки, есть насаждения, баня, надворные постройки, газ по фасаду. Собственник. Цена 2.500.000 руб. Агентствам не беспокоить. Тел. 8-902-876-04-11.

■ **Двухэтажных коттедж** в с. Кашино, элитная улица, 130 кв.м., все коммуникации, выход в лес, 200 м до водоема, удобный подъезд, 10 соток земли. Цена 8,5 млн. руб. Тел. 8-909-024-31-84.

■ **Уютный коттедж** из желтого кирпича в с. Кашино, 190 кв.м., 4 комнаты, кухня, санузел, ванная, веранда, балкон, все коммуникации, 12 соток земли, в собственности. Документы готовы. Тел. 8-912-212-67-73.

■ **Коттедж** в п. В. Сысерть, благоустроенный, 120 кв.м., из кирпича, баня, барбекю, 11 соток земли, элитный район. Документы готовы. Тел. 8-912-212-67-73.

■ **Коттедж** в д. Токарево, общей площадью 200 кв.м., участок 15 соток, гараж на 2 авто, все коммуникации, дизайн участка. Тел. 8-922-297-81-70.

■ **Срочно дом** в Сысерти, 2 комнаты, кухня, туалет, центральный водопровод, газ, баня, гараж, участок 7 соток, в собственности. Тел. 8-912-61-31-037, 8-961-771-99-63.

■ **Дом** по ул. Тельмана, 70 кв.м., участок 6 соток, тихая улица. Тел. 8-922-600-73-81, 8-922-208-59-55.

■ **Жилой дом** в центре, бревенчатый, 6х9, газифицирован, 3 комнаты, баня, кап. гараж 4х7, на участке 10 соток. Цена 2 млн. 500 тыс. руб. или меняю на 2-3-комнатную квартиру. Тел. 8-912-284-08-59.

■ **Дом** в Сысерти по ул. Белинского, 7, 3 комнаты + кухня, печное отопление, земельный участок 6 соток, баня, рядом лес и река. Тел. 6-75-14.

■ **Бревенчатый дом** в Сысерти по ул. Энгельса, 3 комнаты, овощная яма, печное отопление, до газа 20 метров. Есть баня, постройки, земельный участок 16 соток (не оформлен). Цена 2.300.000 руб. Тел. 8-904-541-82-66.

■ **Бревенчатый дом** в Сысерти по ул. Заречная, для проживания, у леса и водоема. Есть гараж и баня. Земельный участок 6,5 соток. Цена 2.100.000 руб. Тел. 8-912-260-66-09.

■ **Благоустроенный бревенчатый дом** в Сысерти по ул. Тимирязева, 58а, 90 кв.м., можно на двух хозяев, есть баня, земельный участок 8,5 соток. Цена 3.900.000 руб. Тел. 8-912-260-66-09.

■ **Срочно газифицированный дом** на Поварне, 28 кв.м., 11 соток земли. Цена 2.000.050 руб. Тел. 8-922-614-88-85, 8-903-084-28-00.

■ **Полдома** в п. Бобровский, 15 соток. Тел. 8-909-020-13-87, 8-961-76-94-183.

■ **1/2 благоустроенного коттеджа** в Сысерти (кирпич), 80 кв.м., 3 комнаты + кухня, туалет, ванная, баня на газу, гараж, на земельном участке 6 соток. Тел. 8-906-802-87-87.

■ **1/2 коттеджа** в с. Щелкун, 45 кв.м., участок 12 соток, газ, вода, телефон, хоз. постройки. Тел. 8-912-619-24-16.

■ **1/2 дома** в Сысерти, 60 кв.м., все коммуникации, земельный участок 8 соток. Цена 2.800.000 руб. Тел. 8-912-656-44-22.

■ **1/2 дома** в г. Арамиль с местом под строительство, газ, 10 соток земли. Тел. 8-922-203-28-39.

■ **1/2 часть дома,** 1 комната + кухня, с ремонтом, земли 3 сотки. Возможны варианты. Тел. 8-912-612-65-77, вечером.

■ **Недострой** в с. Кашино, 18 соток + гараж, теплица. Тел. 8-906-802-87-87.

■ **Недостроенный дом** 63 кв.м. по ул. Комсомольской в Сысерти, есть малуха жилая, участок 10 соток. Цена 2.800.000 руб. Тел. 8-912-67-45-486.

■ **Новый брусовой недострой** в Сысерти на участке 11 соток, на участке сосны, баня, электричество, газ. Цена 3.350.000 руб. Тел. 8-912-266-28-15.

■ **Недостроенный брусовой дом** в Сысерти, 63 кв.м., земельный участок 10 соток, электричество, газ. Цена 2,750 млн. руб. Тел. 8-912-656-44-22.

Земельные участки...

■ **Земельный участок** в с. Ключи, 10 соток. Коттеджный поселок, на участке небольшие сосны. Солнечная, 30. Цена 1.100.000 руб. 8-912-61-31-021.

■ **Земельный участок** в Сысерти, в районе п/л «Орленок», 10 соток, рядом лес, газ, огорожен. Тел. 8-912-61-31-021.

■ **Земельный участок** площадью 600 кв.м. в Сысертском районе д. Космакова, ул. Ленина, элитный район, участок в 30 м. от озера, рядом бухта, отличный вид, газ, электричество рядом. Цена 1.100.000 руб. Тел. 8-908-913-73-01.

■ **Земельный участок** в п. В. Сысерть, пер. Лесной, участок 40 соток, документы готовы. Цена 5.300.000 руб. Тел. 8-912-61-31-021.

■ **Земельный участок** в с. Ключи по ул. Садовая, 14 соток, документы готовы. Цена 780.000 руб. Тел. 8-912-61-31-021.

■ **Земельный участок** в Сысерти, 10 соток, коттеджная застройка, граничит с лесом, коммуникации рядом. Цена 1.800.000 руб. Тел. 8-908-905-25-11.

■ **Участок** в Сысерти, рядом с рынком, под коммерческую застройку, 11,5 соток, приватизирован. Тел. 8-909-024-54-37.

■ **Участо**к в Сысерти, 10 соток, есть баня, фундамент 10х10, все коммуникации рядом. Тел. 8-950-65-24-776.

■ **Земельный участок** в с. Щелкун, 17 соток, рядом газ, электричество, с участка вид на озеро, документы готовы, цена 1.000.000 руб. Тел. 8-912-61-31-021.

■ **Земельный участок** в Сысерти, район п/л «Орленок». Тел. 8-912-23-03-663.

■ **Землю** 3,26 га в п. Бобровский. Тел. 8-902-870-26-96.

■ **Земельный участок** в с. Абрамово, 15 соток. Тел. 8-950-65-666-58.

■ **Земельный участок** в п. Каменка, 10 соток, с выходом на речку, есть сруб на баню. Цена 1300 тыс. руб. Тел. 8-912-260-66-09.

■ **Земельный участок** в п. Каменка, 10 соток земли, с выходом на речку и лес. Коттеджная улица, удобный подъезд. Сруб бани 5х5 под крышей. Документы готовы. Цена 1.300.000 руб. Тел. 8-904-541-82-66.

■ **Земельный участок** в Сысерти по ул. Кремлевская, 2, 12 соток земли. Тихое, тупиковое место под строительство. На участке сосны. Цена 1.200.000 руб. Тел. 8-904-541-82-66.

■ **Земельный участок** в с. Щелкун, 10 соток, с домиком, до места дорога асфальтирована. Цена 400 тыс. руб. Тел. 8-905-803-22-89.

■ **Земельный участок** в п. В. Сысерть, 8 соток, на открытом солнечном месте, лес в 100 м. Отличное место для дачи. Цена 1600 тыс. руб. Тел. 8-905-803-22-89.

■ **Участок** в с. Кашино, 16 соток, на участке дом, рядом газ, красивое место, асфальт, цена 2.650.000 руб. Тел. 8-912-61-31-021.

■ **Земельный участок** в с. Аверино, 10 соток, на участке сруб, электричество, возможность подключения газа, граничит с лесом. Тел. 8-912-266-28-15.

■ **Земельный участок** в Сысерти по ул. Малахитовой, 10 соток, рядом электричество, газ. На участке скважина, лес. Цена 1,9 млн. руб. Тел. 8-912-656-44-22.

■ **Земельный участок** в центре Сысерти, 11 соток. Центральный водопровод, газ, электричество. Цена 2,6 млн. руб. Тел. 8-912-656-44-22.

■ **Земельный участок** в п. В. Сысерть, 10 соток, в собственности, электричество, газ. Цена 1,8 млн. руб. Тел. 8-912-266-28-15.

■ **Земельный участок** в д. Космаковой, 18 соток. Цена 2,2 млн. руб. Тел. 8-904-161-59-81.

■ **Земельный участок** в Сысерти, в элитном коттеджном районе, 10 соток, электричество, газ, удобный подъезд, на участке лес. Цена 1.800 тыс. руб. Тел. 8-909-024-31-84.

■ **Земельный участок** в Сысерти, Северный поселок, 16 соток земли с лесом, электричество, под строительство. Цена 1500 тыс. руб. Тел. 8-909-024-31-84.

■ **Земельный участок** в Сысерти по ул. Трудовая, 10 соток, электричество, газ, рядом лес, недалеко водоем, коттеджные застройки, тихая улица. Цен 1850 тыс. руб. Тел. 8-909-024-31-84.

■ **Земельный участок** в центре г. Арамиль, 16 соток, электричество, газ по участку, асфальтированная дорога. Документы готовы. Цена 2000 тыс. руб. Тел. 8-909-024-31-84.

■ **Земельный участок** в д. Кадниково, 15 соток, заезд с двух сторон, газ, электричество, хорошая дорога. Документы готовы. Тел. 8-912-212-67-73.

■ **Земельный участок** по ул. Высоцкого, под строительство коттеджа, газ, электричество, хорошая дорога, лес и река рядом. Документы готовы. Тел. 8-912-212-67-73.

■ **Земельный участок** в центре Сысерти, 10 соток, электричество, газ рядом. Тел. 8-909-009-69-70.

■ **Земельный участок** в с. Щелкун, 12 соток. Цена 900.000 руб. Тел. 8-922-21-76-342.

■ **Земельный участок** в Сысерти, 10 соток, в коттеджной застройке, недалеко от леса и водоема, на участке недостроенный дом из пеноблока, дорога хорошая. Цена 2,7 млн. руб. Тел. 8-912-237-70-07.

■ **Земельный участок** в п. В. Сысерть, 7 соток, на участке домик. Цена 1,55 млн. руб. Тел. 8-922-21-76-342.

■ **Земельный участок** в к/с «Зеленый уголок», 9 соток. Тел. 8-922-21-76-342.

■ **Земельный участок** в п. Каменка в к/с «Земляничка», 7 соток, в собственности, домик 1 комната + веранда с печкой. Документы готовы. Тел. 8-904-541-82-66.

■ **Садовый участок** в к/с «Северный», 5,5 соток, есть электричество. Тел. 7-03-73.

■ **Сад** в к/с «Гидромашевец», дом с мансардой, верандой, колодец, теплица, сарай, 6 соток земли, хороший подъезд, южная сторона. Тел. 7-01-92, 8-909-00-34-996.

Куплю

■ **1-2-комнатную квартиру** в Сысерти, помогу с обменом. Тел. 8-904-541-82-66.

■ **Срочно 2-комнатную квартиру** в центре Сысерти. Агентствам не беспокоить. Тел. 8-909-7000-390.

■ **Срочно 1-2-комнатную квартиру** в центре Сысерти, агентствам не беспокоить. Тел. 8-909-7000-390.

■ **Дом, земельный участок,** можно не оформленный, для себя, дорого. Тел. (343)219-05-53, 8-908-921-26-31.

■ **Земельный участок или дом под снос** в Сысерти или Сысертском районе, можно без документов. Тел. 8-912-61-31-021.

■ **Садовый или земельный участок.** Без посредников. Тел. 8-905-80-32-289.

Меняю

■ **3-комнатную благоустроенную квартиру** на 2-комнатную и 1-комнатную квартиры. Рассмотрю варианты. Тел. 7-03-52, 8-904-989-42-92, после 18.00.

■ **Дом** в Сысерти, есть баня, гараж, конюшня, летний водопровод на 1-комнатную квартиру. Или продам. Тел. 8-909-012-15-76.

■ **Жилой благоустроенный дом** в Сысерти, 65 кв.м., 3 комнаты, санузел меняю на 2-комнатную квартиру с вашей доплатой. Тел. 8-912-61-31-021.

■ **2 комнаты** (26 кв.м.) в 3-комнатной квартире по ул. Орджоникидзе, 2 этаж, на земельный участок под строительство, можно с ветхим домом, можно с неоформленными документами в Сысерти или районе. Тел. 8-912-260-66-09.

Сниму

■ Молодая семья срочно снимет **одно- (двух-)комнатную квартиру** на длительный срок. Тел. 8-961-77-621-71, Александр.

■ Семья с ребенком срочно снимет **квартиру или дом с газовым отоплением** на длительный срок. Тел. 8-909-00-25-761, 8-905-803-96-49.

■ Семья снимет **дом**, желательно на длительный срок. Порядок и оплату гарантируем. Тел. 8-909-001-08-35, 8-909-002-59-03.

■ **Квартиру,** предоплата за полгода. Тел. 8-906-802-65-91.

Сдаю

■ **Квартиру посуточно,** отчетная документация. Тел. 8-961-761-13-13.

■ **3-комнатную квартиру** в центре Сысерти, в 5-этажном доме, на 1 этаже, на длительный срок. Тел. 8-922-297-81-70.

■ **3-комнатную квартиру** русской семье, в районе автовокзала, на длительный срок. Тел. 8-912-637-12-61.

■ **3-комнатную квартиру** в центре Сысерти, с мебелью, на длительный срок. Тел. 8-963-039-49-33.

ТРАНСПОРТ

Продаю

■ **ВАЗ-21093,** 2002 г.в., цвет серебристый, пробег 84 тыс. км., музыка, сигнализация, в хорошем состоянии. Цена 128 тыс. руб. Торг. Тел. 8-912-22-18-250.

■ **ВАЗ-2111,** декабрь 2004 г.в., один хозяин, состояние отличное. Цена договорная. Тел. 8-922-111-70-49.

■ **Срочно ВАЗ-21063,** 1993 г.в., состояние хорошее, зимняя резина, ТО, цена 35 тыс. руб., торг. Тел. 8-950-643-73-50.

■ **ВАЗ-2112,** 2004 г.в., цвет «кристалл», полностью проклеена, салон PILOT, музыка Pioner, 4 колонки, сигнализация, подогрев сидений, 2 ЭСП, тонировка, зимняя и летняя резина на литых дисках R 14. Цена 240 тыс. руб., возможен кредит! Тел. 8-909-701-37-41.

■ **Срочно ВАЗ-21102,** 2000 г.в., цвет серебристый, недорого. Обращаться: д. Андреевка, ул. Октябрьская, 14, тел. 2-01-78.

■ **Срочно ВАЗ-2107,** 2005 г.в., цвет белый, сигнализация, DVD музыка, сабвуфер, чехлы. Цена 110 тыс. руб. Тел. 8-902-263-18-32.

■ **ВАЗ-21053,** 1997 г.в., цвет красный. Тел. 8-912-221-57-07, 8-912-28-33-882.

■ **ВАЗ-2106,** 1999 г.в., цвет белый, ТО, музыка. Тел. 8-922-602-99-44, 6-83-75.

■ **ВАЗ-21103,** 2004 г.в., цвет серебристый, пробег 47 тыс. км., сигнализация с обратной связью, ЭСП, маркировка «Литэкс», в отличном состоянии. Цена 183 тыс. руб., торг. Тел. 8-912-22-18-250.

■ **ВАЗ-2107.** Цена договорная. Обращаться: г. Сысерть, ул. Свердлова, 15а, тел. 8-906-808-40-12, 6-83-78.

■ **ВАЗ-21043**, 2005 г.в., цвет синий, музыка, сигнализация, пробег 48 тыс. км., в отличном состоянии. Цена 125 тыс. руб., торг. Тел. 8-912-22-18-250.

■ **ВАЗ-21074,** 2001 г.в., сигнализация, музыка, не битая, цвет белый, цена 65 тыс. руб., торг. Тел. 7-00-56, 8-904-98-56-913, после 20.00.

■ **ВАЗ-2105,** 1992 г.в., цвет «вишня», на ходу, цена 15 тыс. руб. Тел. 8-905-80-32-289.

■ **ВАЗ-21102,** 2001 г.в., цвет фиолетовый, не битая, не крашеная, есть все, состояние отличное. Цена 150 тыс. руб., торг. Тел. 8-912-609-69-00.

■ **ВАЗ-21102,** декабрь 2003 г.в., люкс, пробег 60000 км., один хозяин, ТО до 2010 г. Тел. 8-922-201-36-46.

■ **ВАЗ-21099,** 2000 г.в., есть все. ВАЗ-1111 «ОКА», 1994 г.в., с учета снята. Тел. 8-906-809-28-08 или 7-05-48.

■ **ВАЗ-21102,** 2001 г.в., цвет фиолетовый, Томогавк, автозапуск, Pioner, диски литье «Бриджстоун» зима-лето. Цена 150 тыс. руб., торг. Тел. 8-912-609-69-00.

■ **ВАЗ-21099i,** 2002 г.в., музыка, сигнализация, 2 комплекта резины на дисках, цена 130 тыс. руб., торг. Тел. 8-905-802-80-05.

■ **ВАЗ-21099,** 1997 г.в., цвет белый, кап.ремонт двигателя, замена всех стоек, музыка MP3, комплект летней резины на литье. Тел. 8-919-39-62-401.

■ **ВАЗ-21093,** после ДТП, на запчасти, цена при осмотре. Тел. 6-07-54, 8-908-915-42-12.

■ **ВАЗ-2106,** 2004 г.в., состояние хорошее, цена 75 тыс. руб., торг. Тел. 8-922-616-54-84, 2-64-46.

■ **ВАЗ-2107,** декабрь 2005 г.в., цвет темно-зеленый. Тел. 8-950-63-51-511.

■ **ВАЗ-21053,** 2003 г.в., газ + бензин, цвет бордовый, есть все. Тел. 8-906-807-10-95.

■ **ВАЗ-2104,** 1990 г.в. Цена 19 тыс. руб. Тел. 8-906-810-98-94.

■ **Срочно ВАЗ-1113,** в хорошем состоянии. Цена 45 тыс. руб., торг. Тел. 8-912-220-83-81.

■ **ДЭУ-Нексия,** 1997 г.в., цвет серо-зеленый, состояние хорошее. Есть: ГУР, кондиционер, электростеклоподъемник. Цена 122 тыс. руб., торг уместен. Тел. 8-922-13-77-321, Иван.

■ **Мицубиси-Лансер,** сентябрь 2006 г.в., V двигателя 2,0, эл.пакет, ГУР, литые диски 2 комплекта, сигнализация, магнитола. Тел. 6-15-73, после 19 часов, 8-909-001-08-78.

■ **Опель Омега универсал,** 1987 г.в., цена 70 тыс. руб. **ОКУ,** 2002 г.в., цена 35 тыс. руб. Тел. 8-922-15-55-633, 7-09-99.

■ **Chevrolet Aveo,** 2006 г.в., серебристый, изготовитель Корея, кондиционер, 2 подушки безопасности, автомагнитола MP3, 4 динамика, стеклоподъемники. Тел. 6-91-10, 8-912-635-40-49.

■ **ДЭУ Нексия,** 2006 г.в., полная комплектация, газ, зимняя и летняя резина и др. Тел. 8-908-905-25-32.

■ **Хендэ-Акцент,** 12.2004 г.в., красный металлик, 1,5 литра, 102 л.с., ГУР, центральный замок, иммобилайзер, кондиционер, музыка, 4 ЭСП, зимняя ил летняя резина. Цена 260.000 руб. Тел. 8-902-87-53-613.

■ **Тойоту-Марк II,** 1988 г.в., состояние хорошее. Или меняю на ВАЗ-2110 инжектор. Тел. 8-904-544-54-82.

■ **Тойоту-Каролла,** без пробега, со склада, двигатель 1,4. Тел. 8-908-92-84-599.

■ **Ленд Ровер Дискавери,** 1996 г.в., V – 3,9, 182 л.с., кожа, кондиционер, эл. пакет, ГУР, литье. Тел. 8-922-618-29-98.

■ **ГАЗ-24 «Волга»,** ТО до 2008 г. Или меняю на мотоблок. Тел. 45-129.

■ **ГАЗ-3102,** декабрь 1998 г.в., цвет «синяя полночь», двигатель 406 инжектор, запчасти. Тел. 8-909-700-50-68.

■ **ГАЗ-2705 «Газель»,** 1997 г.в., 7-местная, цельнометаллическая, кап. ремонт двигателя 2007 г., двигатель 402, люк, состояние хорошее. Цена 95 тыс. руб. Тел. 8-922-13-77-321, Иван.

■ **ГАЗ-3110,** 2002 г.в., пробег 76 тыс. км. **ЗИЛ-бычок,** 2001 г.в., фургон, спальник, подогрев, 2 бака. Тел. 8-922-615-35-57.

■ **ГАЗ-3102,** декабрь 1998 г.в., пробег 105 тыс. км, цвет «синяя ночь», инжектор, 406 двигатель. Тел. 8-909-700-50-68.

■ **ГАЗ-31029 «Волга»,** 1996 г.в., цвет черный, в нормальном состоянии. Недорого. Тел. 8-919-398-36-27.

■ **УАЗ-3909** грузопассажирский, 2002 г.в., газ + бензин, капремонт двигателя 2007 г., состояние отличное, в одних руках. Цена 150.000 руб., торг. Тел. 8-922-12-44-273.

■ **Мотоцикл, ИЖ-П-5,** 1993 г.в., Цена 15 тыс. руб., без торга.Тел. 8-922-222-10-22.

■ **Трактор МТЗ-82,** 2005 г.в., **тракторные прицепы** 2ПТС-4 мод. 887 Б 2005 г. и 2ПТС-4 мод. 785 А 1989 г. Тел. 8-912-23-333-92.

■ **Зимнюю резину липучка,** 195/55, R 15, 4 шт. Тел. 8-909-003-45-63.

■ **Горный велосипед Nordway.** Тел. Тел. 8-904-387-67-08.

Куплю

■ **Грузовую Газель,** старую, битую, с документами, недорого. Обращаться: с. Кашино, ул. Первомайская, 75, тел. 6-31-58.

ПОДСОБНОЕ ХОЗЯЙСТВО

Продаю

■ **Трех коров,** высокоудойные, у одной 2 отела, у двух 4 отела. Тел. 8-909-009-53-59.

■ **Кроликов** для развода и на мясо. Тел. 8-906-81-21-358.

■ **Кроликов крупных мясных пород:** Немецкий и Французский великаны, возможен обмен. Обращаться: с. Кашино, ул. Ленина, 2а. тел. 6-31-14.

■ **Мясо** – свинина, молодое, оптом, туша, полтуши, цена 120 руб/кг. Доставка. Платно. Недорого. Тел. 8-912-609-69-00.

МЕБЕЛЬ

Продаю

■ **Срочно стенку детскую,** светлая, 3-секционная с антресолью, размер 2х2, цена 3500 руб. **Шкаф плательный,** 3-створчатый с антресолью, цена 1500 руб. Тел. 8-906-808-52-38 или 7-09-89, после 19.00 час.

■ **Диван**, б/у, 500 руб. **Шкаф плательный** 3-створчатый, зеркальный, 2500 руб. Тел. 7-08-40, 8-912-289-50-97.

■ **Прихожую,** 2,60х40 см., из 3 секций, с антресолью. **Письменный стол. Диван. Два кресла.** Тел. 8-922-126-40-74.

СТРОЙМАТЕРИАЛЫ

Продаю

■ **Пеноблоки, цементную кладочную смесь.** Тел. 8(34373)43-5-75, 8-922-22-84-807.

■ **Стекло** 90Х120Х3 - 25 листов. Дешевле, чем в магазине. Тел. 8-909-00-26-370.

Куплю

■ **Цемент и шлакоблоки в любом количестве.** Тел. 45-373, 8-950-208-20-85.

БЫТОВАЯ И ОРГТЕХНИКА

Продаю

■ **DJ оборудование в комплекте проигрыватель Numark CDN90, микшер Numark DM1050,** в клубах не использовался, состояние отличное. Тел. 8-904-38-76-708.

■ **Процессор от компьютера «Пентиум-4»,** в хорошем состоянии. Цена договорная. Тел. 8-906-802-53-29.

■ **Холодильник** «Бирюса 6», б/у, дешево. Тел. 7-35-76.

ДЕТСКИЕ ТОВАРЫ

Продаю

■ **Коляску** зима-лето, хорошее состояние, в комплекте: короб (для переноса малыша), дождевик, накомарник, сумка. Цена 1500 руб. Тел. 8-909-004-31-38, с 9.00 до 20.00.

■ **Кроватку с ортопедическим матрацем,** в отличном состоянии, цена 1000 руб. **Велосипед детский** (1,5-3,5 лет), 500 руб. Тел. 8-902-409-33-74.

■ **Коньки хоккейные детские** BAUER для мальчика 5-6 лет. Цена 1600 руб. Тел. 8-922-61-96-772.

ОДЕЖДА

Продаю

■ **Вечернее платье,** бордовое, длинное, рукав длинный, разрез сбоку, размер 46, б/у 2 раза, недорого. Тел. 8-903-081-39-91.

■ **Новую мутоновую шубу,** коричневая, облегченная, оригинальной выделки, длинная, низ немного расширен, размер 52-54, По цене намного ниже магазинной. Тел. 6-80-24, 8-922-118-15-02.

■ **Шубу мутоновую,** коричневая, размер 46-48. **Шубу норковую,** серая, размер 40-42. **Полушубок женский** черный, размер 48. **Береты,** коричневый, белый. **Шубу укороченную,** натуральная, новая, размер 52-56, недорого. Тел. 6-86-77.

■ **Шапку норковую** женскую, б/у 2 сезона, цвет коричневый, высокая, дешево. Тел. 8-905-800-79-53 или 7-30-93, вечером.

■ **Новую норковую шапку,** коричневая, высокая, в виде шляпки, но уши закрывает, очень красивая, размер 57-58. По цене ниже магазинной. Тел. 6-80-24, 8-922-118-15-02.

■ **Платье вечернее,** размер 48, цвет розовый, длина 1,2 м. с шарфом, цена 3500 руб. **Туфли на каблуке,** цвет кремовый, размер 36, цена 800 руб. Тел. 8-904-385-19-82.

■ **Женские сапоги,** зимние осенние. Туфли размер 35, недорого. Тел. 6-44-57.

РАЗНОЕ

Продаю

■ **Елку искусственную**, высота 1,2 м., цена 650 руб. **Игрушки елочные,** разные, цена от 5 до 10 руб. **Игрушки резиновые**, цена 15 руб. Тел. 8-904-385-19-82.

■ **Новый биотуалет,** в упаковке. Тел. 6-88-70.

■ **Рыболовные снасти,** 200 руб. **Зимние удочки** по 30 руб. **Ледобур** - 500 руб. **Садки** по 50 руб. **Шумовку** - 50 руб. Все б/у. Тел. 8-912-60-63-527, Яна.

■ **Котел газовый,** новый. **Оконные блоки,** дешево. Обращаться: с. Кашино, ул. Партизанская, 15.

■ **Электронный измеритель артериального давления и пульса** на запястье, с памятью, изъянов нет, 2 миз. батарейки, цена в 3 раза ниже магазинной. Обращаться: г. Сысерть, ул. Орджоникидзе, 17-4.

■ **Электроножницы по железу, зарядный аппарат для аккумуляторов, пусковой автоаппарат, фонарь и лампу керосиновые.** Обращаться: г. Сысерть, ул. Свободы, 34, тел. 6-05-52.

■ **Фужеры, рюмки с позолотой; фужеры и рюмки с рисунком,** цвет голубой, все из стекла. Цена договорная. Тел. 8-904-385-19-82.

■ **Книги:** история, классика, любовные романы, цены ниже магазинных. Салтыков-Щедрин, 10 книг и др. собрания классиков. Тел. 8-912-238-48-01.

■ **Стиральную машину** «Урал 4М», б/у, в хорошем состоянии. **Тумбу под ТВ,** светлая, очень удобная. Тел. 8-909-002-54-98 или 7-13-41.

■ **Двери** новые, высота 220 см, ширина 120 см, из двух половин по 60 см. Тел. 6-78-28.

■ **Зимнюю резину липучку** с дисками к а/м «Нива», 175/80 R 16, 4 шт. **Блоки оконные** застекленные 1,4х1,5, 4 шт. **Дрова,** 50 см, некоторые сухие**. Ванну чугунную,** 1,5м, б/у. Тел. 2-47-44.

■ **Дрова березовые, сосновые** (сухие), колотые. Тел. 8-922-602-99-44.

■ **Дрова колотые** (сухара), доставка УАЗ и «Газель». Тел. 8-909-013-57-22.

■ **Дрова, сено** с доставкой («Газель»). Тел. 8-922-22-77-209.

■ **Дрова.** Тел. 7-32-85, 8-922-103-58-63.

Куплю

■ **Электродвигатель однофазный** мощностью 1 кВт. Или обменяю. Тел. 7-10-88, 8-912-638-65-20, Александр.

ЖИВОТНЫЕ

Продаю

■ **Щенков кавказской овчарки,** подрощенные, лохматые. Тел. 8-909-01-99-353.

■ **Щенка ризен-шнауцера,** кобель, от чемпионов России. Тел. 8-908-92-72-330.

Отдам

■ **Кошечку,** возраст 1 мес. Тел. 6-78-28.

УСЛУГИ

■ **Дизайн интерьеров, архитектурное пректирование.** Тел.: 8-904-387-67-08.

■ **Грузоперевозки. Газель тент.** Тел. 8-903-07-81-829.

■ **Проводим свадьбы, юбилеи, вечеринки, выезд по области. Музыка + фотовидеосъемка. Заказ лимузина и других авто.** Тел. 8-922-6111-549.

■ **Наращивание ногтей.** Гель. Недорого. Тел. 8-912-257-07-01.

ПОЗДРАВЛЯЕМ ***Лилию Михайловну ДОЙКОВУ***
С 75-ЛЕТИЕМ!
Желаем здоровья, бодрости и долгих лет жизни.
Мы сегодня соберемся снова
Всей семьей за праздничным столом,
Чтоб поздравить самого родного
Человека с этим светлым днем!
Мамин праздник! Мамин день рожденья!
И теплом наполнились сердца.
Отступают суета, сомненья,
Мама рядом – прочь уйдет беда.
Мама, словно солнышко, согреет,
Снимет с сердца непосильный груз.
Словно деток малых, пожалеет.
И с лица сотрет ладошкой грусть.
Пусть всегда на свете будет мама,
Словно путеводная звезда,
Словно лучик света из тумана,
Будто радуга в полнеба средь дождя!
Мы, твои великовозрастные дети, внуки, правнучка и муж.
Пожелать хотим встречать рассветы
Еще много лет! И продолжать свой путь!
Дойковы, Булатовы, Кружковы.

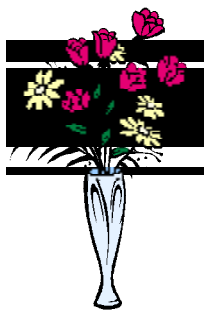

ДОРОГИХ РОДИТЕЛЕЙ
Рифа Давлетгараевича
и Наталью Миндияровну
ДАВЛЕТГАРАЕВЫХ
ПОЗДРАВЛЯЕМ С ЮБИЛЕЕМ!
Поздравляем вас сердечно
С этим светлым, ясным днем!
Пусть пройдет легко, беспечно.
Радостью наполнит дом!
Счастья вам, любви, надежды,
Теплоты и доброты!
Жизнь пусть станет лучше прежней
И исполнятся мечты!
Сын, дочь, сноха, зять, внучка, внук.

СНИМУ ПОМЕЩЕНИЕ
под швейное производство.
Тел. 8-922-14-82-237.

НАША ЯРМАРКА

КУПОН для подачи **ОДНОГО** бесплатного частного объявления (до 20 слов). Действителен до 27 декабря

КУПЛЮ ПРОДАЮ МЕНЯЮ СНИМУ СДАЮ

РУБРИКА:
ТЕКСТ:

ОБРАЩАТЬСЯ:

О СЕБЕ: (Ф.И.О.,АДРЕС)

КУПОН

Конкурс "Новогодняя частушка" на призы магазина "Фламинго"

* * *
С новым годом поздравляю
И частушки посылаю,
Напечатайте скорей,
Чтобы стало веселей.
* * *
С новым годом!
С новым счастьем! –
Поздравляет Дед Мороз,
И подарки нам под елку
Он давно уже принес!
* * *
Снег искрится и сверкает,
Елка пышная стоит,
Дети в мышку наряжаются
Дед Мороз в сенях летит.
* * *
Свинка мышку приглашает
К новогоднему столу,
И нам радость обещает
В наступающем году.
* * *
За окошком падал снег,
Праздника мы ждали.
Ждали множество потех,
Дед Мороза звали.
* * *
Новый год приходит к нам,
Снова ждем мы чуда.
Мы желаем счастья вам,
Пусть не будет худа.

Аня Петухова,
9 класс
с. Новоипатово.

* * *
Новый год приходит в гости,
Целый год его мы ждем!
И его мы в благодарность
Лучшим праздником зовем!
* * *
Среди елок и берез
Шел по лесу Дед Мороз
За спиной - мешок подарков
И игрушек целый воз!
* * *
Мышка хвостиком махнула
Яичко и разбилось,
А оттуда для тебя
Счастье покатилось!

Ася Чернавских,
13 лет.
п. Двуреченск.

* * *
Как на новом на году
Стоит бабка во снегу,
Стоит думает о том,
Где бы деда найти в дом.

О. Безукладникова.
г. Сысерть.

* * *
Мы с тобою в Новый год
Посидим в обнимочку.
Телевизор мы посмотрим,
Съедим осетриночку.
* * *
Деньги, деньги, денежки,
Куда вы улетаете?
С быстротою реактивной
В Новый год вы таете.
* * *
Наши милы депутаты
Все окончили дебаты.
Десять дней теперь молчать -
Будут Новый год встречать.
* * *
Этот год сытно жилось.
Следующий – в достатке.
Коль подружат свинка с мышкой,
Будет все в порядке.

Л. Кузнецова.
г. Сысерть.

* * *
Новый год – всемирный праздник,
Отмечают люди все,
Кто в Канарах, кто на нарах,
Большинство - в своей семье!
* * *
В новый год на всей планете,
Елки зажигаются,
Пьют шампанское, вино,
Все грехи прощаются!
* * *
Нынче Россель - Дед Мороз,
Нам по тыще выдал,
Ото всех пенсионеров
Говорим спасибо!
* * *
В новый год, как говорится,
Все мечты сбываются,
Хотим жить мы все достойно,
Но цены, ох, кусаются!

И. Белошейкин.
с. Щелкун.

* * *
В Новый год на елке был,
Дед Мороз косой ходил,
Надо было поздравлять,
Лыка он не мог связать.
* * *
В Новый год всегда веселье,
Громкий смех и песен звон,
А под утро можно слышать
Мат отборный, стекол звон.

А. Волков.
г. Сысерть.

Доходам — подъём, по году не ждём!

вклад «ПРЕМИАЛЬНЫЙ»

СУММА ОТ 5000 РУБЛЕЙ/200 ДОЛЛАРОВ США/200 ЕВРО

	1 месяц	2 месяца	3 месяца	4 месяца	5 месяцев	6 месяцев
рубли	10%	10%	10%	10%	14%	14%
доллары США	7%	7%	7%	7%	9%	9%
евро	6%	6%	6%	6%	8%	8%

в таблице указаны годовые процентные ставки

В случае досрочного расторжения договора начисление и выплата процентов осуществляется по ставке "до востребования" за период с даты последней капитализации процентов по дату изъятия вклада.

- Повышенная процентная ставка за последние 2 месяца
- Ежемесячное начисление, выплата и причисление процентов к сумме вклада
- Возможность получения начисленных процентов в любое время
- Пополнение вклада без ограничений

реклама ОАО «УБРиР», Ген. лиц. ЦБ РФ № 429

г. Сысерть, ул. Коммуны, 32, тел. (34374) 6-17-30 www.ubrr.ru

Цели разные – банк один

УРАЛЬСКИЙ БАНК РЕКОНСТРУКЦИИ И РАЗВИТИЯ

Новогодняя сказка у вас дома?! Хотите?

Уважаемые родители, бабушки и дедушки!

ПОДАРИТЕ СВОЕМУ РЕБЕНКУ ДОБРУЮ СКАЗКУ

по имени Дед Мороз, а веселые мыши не дадут скучать ни вам, ни вашему ребенку!

Закажите театрализованное поздравление для своего ребенка.

Стоимость заказа – 1200 руб.
30 декабря – с 17.00 до 21.00;
31 декабря – 14.00 до 18.00

НОВОГОДНИЕ ЧУДЕСА У ВАС ДОМА!

Контактные тел.:
27-481, 27-363, 8-912-263-31-77.

Не только семена, но и елки с игрушками!

Магазин «Садовод»
(г. Сысерть, ул. К. Либкнехта, 69, рядом – «Сапожок»)
ПРИГЛАШАЕТ ПОКУПАТЕЛЕЙ

В продаже – новые семена, удобрения, инструмент, цветочные горшки и декоративные кашпо, а также новогодние украшения, елки, гирлянды.

ЦЕНЫ ДОСТУПНЫЕ. ЖДЕМ ВАС!

"FLAMINGO"

ОБУВЬ, ДЕТСКИЕ ТОВАРЫ.

Подарочные сертификаты.
Скидки на зимнюю обувь.
Дисконтные карты.

Сысерть, ул. Орджоникидзе, 46, с 10 до 20 часов, без перерывов и выходных.

РАСПРОДАЖА ЗИМНЕЙ ОБУВИ

500 рублей любая пара.

Гарантия экономии и комфорта.
Приглашаем за покупками:

25 декабря	г. Арамиль - в ДК с 10 до 18 час., п. Патруши - в ДК с 12 до 18 час.
26 декабря	п. Двуреченск - в ДК с 10 до 18 час. п. Бобровский - в ДК с 12 до 16 час.
27 декабря	с. Щелкун - в ДК с 10 до 18 час.

Дед Мороз и Снегурочка
поздравят ваших детей на дому
с Новым годом!

Заявки по тел. 6-01-74 или 8-902-263-17-11.

Кафе «Пятачок»

п. Октябрьский, ул. Маяковского, 3

Организует проведение банкетных вечеров, свадеб, новогоднюю ночь, дни рождения и др.

Тел. 8-922-122-88-20, 8-922-211 18-92.

КЛИНИНГОВАЯ КОМПАНИЯ «ЧИСТЮЛЯ»

НАШИ УСЛУГИ:

- ***Комплексная уборка квартир, коттеджей, офисов.***
- ***Комплексная уборка после ремонта.***
- ***Уход за окнами.***
- ***Химчистка мебели и ковровых покрытий.***
- ***Мытье и полировка полов всех типов.***
- ***Разное.***

Обращаться: г. Арамиль, ул. 1 Мая, 17, Арамильский городской рынок.
Офис: тел. 8(34374)3-14-65, 8-912-261-28-24, менеджер.

---

27 декабря с 9 до 17 в ЦД с. Кашино
28 декабря с 9 до 18 в ДК п. Бобровский

ПРОВОДИТСЯ ВЫСТАВКА-ПРОДАЖА

демисезонных и зимних женских пальто и головных уборов фабрики «Сезон», г. Пермь.

РАССРОЧКА ПЛАТЕЖА ДО 6 МЕС.

При себе иметь паспорт и второй документ.

КУПОН-СКИДКА **(Действителен до 27 декабря)**

При покупке газового котла в зимний период -
скидка 300 руб.

г. Сысерть, ул. К. Либкнехта, «САПОЖОК»,
Справки по тел. 6-02-32, 8-922-60-48-102,

Редактор И. Летемина

УЧРЕДИТЕЛЬ И ИЗДАТЕЛЬ: АНО "Редакция районной газеты "Маяк".
НАШ АДРЕС: **624020 г. Сысерть, ул. К.Либкнехта, 40.**
ДНИ ВЫХОДА ГАЗЕТЫ: вторник, четверг.
E-mail: anomajak@mail.ru
Наш сайт: www.34374.ru

"Маяк" может публиковать материалы, не разделяя позиции авторов.
За содержание рекламных материалов ответственность несут рекламодатели. Все рекламируемые товары подлежат обязательной сертификации, услуги - обязательному лицензированию

Отпечатано в Березовской типографии ГУП СО "Монетный щебеночный завод", 623700, Свердловская обл., г. Березовский, ул. Красных Героев, 10. Тел.:(34369)4-89-11.

ТИРАЖ 4700. Подписано в печать 12 декабря в 18.00. Заказ

ЗВОНИТЕ НАМ:
РЕДАКТОР **6-85-74**
ВЕРСТКА, ДИЗАЙН **6-90-72**
ОТДЕЛ ЭКОНОМИКИ **6-85-56**
ОТДЕЛ ПИСЕМ **6-85-56**
ОТДЕЛ РЕКЛАМЫ,БУХГАЛТЕР **6-91-73**

По вопросам доставки обращаться в Сысертский цех Екатеринбургского почтампта. Тел. 6-86-82.

Газета "Маяк" перерегистрирована 03.03.06 г. Управлением Федеральной службы по надзору за соблюдением законодательства в сфере массовых коммуникаций и охране культурного наследия по Уральскому федеральному округу. ПИ №ФС11-0609
ИНДЕКС 53858.
Компьютерный набор и верстка выполнены в редакции газеты "Маяк".
Выпуск издания осуществлен при финансовой поддержке Федерального агентства по печати и массовым коммуникациям
Цена свободная